

V9335 DOOSAN B 20 X-5 - Frontstapelaar

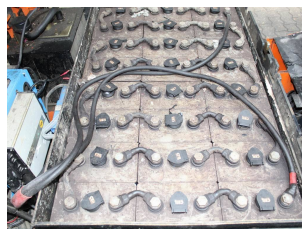

ID-Nr.:	V9335	Bouwjaar:	2009
Fabrikant:	DOOSAN	Vrij heffen:	1430 mm
Hefmast:	Triplex (3F450)	Aandrijving:	Elektro
Typ:	B 20 X-5	Lastvorken:	1100 mm
Bauhöhe:	2050 mm	Toestand:	nicht fahrbereit
Draagvermogen:	2000 kg	Bedrijfsuren:	5261
Hefhoogte:	4500 mm	Bemerkung:	EZH,ISS,B,LSG,4x SE
:			